



## GRUPO ESCOLAR Y VIVIENDAS PARA MAESTROS EN EL BARRIO DE USERA

ARQUITECTOS: ENRIQUE HUIDOBRO,  
JUAN NAVARRO.

La Dirección General de Arquitectura está llevando a cabo la construcción de un poblado de casas baratas para usuarios humildes en el barrio de Usera y en el lugar denominado "Los Almendrales".

Según se lleva a efecto la construcción de los diferentes tipos de viviendas, y habitándose éstas, van encontrando solución los diversos problemas que se producen en el recinto, más o menos limitado, que constituye el poblado.

Uno de los más importante era el de poder dar enseñanza e instrucción al ya crecido número de niñas y niños que forman parte de la colonia que se está desarro-

llando, y de ahí la necesidad de pensar en la construcción de un grupo escolar, como anteriormente se solucionó el problema religioso con la construcción de una capilla y el sanitario con la de un Dispensario, ya publicadas en esta Revista todas estas realizaciones.

Hoy es también otra realidad el edificio que nos ocupa, y cuenta la Colonia de los Almendrales con una escuela capaz para educandos de ambos sexos.

Está enclavada en uno de los puntos más altos de la barriada, con su fachada principal sensiblemente orientada al mediodía.

Su planta es simétrica, reservando zonas separadas

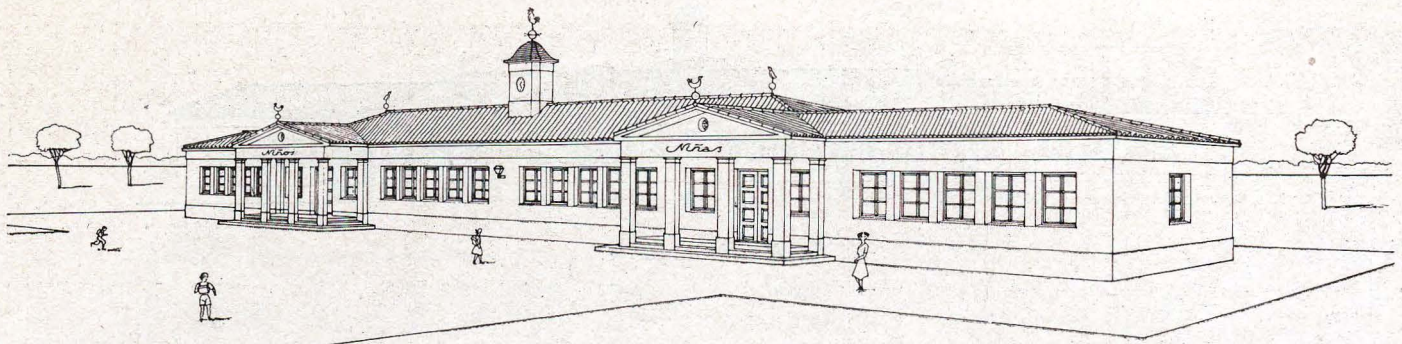

Perspectiva general del Grupo.

para niños y niñas y constando cada una de vestíbulo de entrada, despacho del maestro, dos clases y aseos correspondientes.

Su disposición en planta ofrece la particularidad de que, estando separadas las dos clases del centro por una

mampara de madera practicable, puede quitarse, quedando un gran salón en el que pueden celebrarse actos o fiestas.

Actualmente, y consecuentes con esa idea, se termina el edificio, construyendo un escenario y resultando un lo-

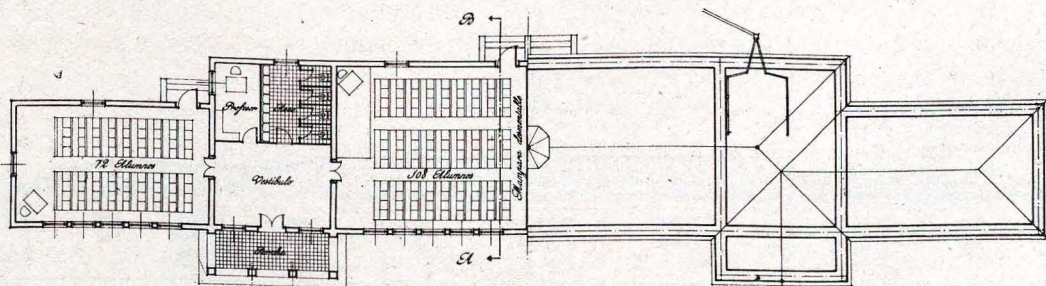
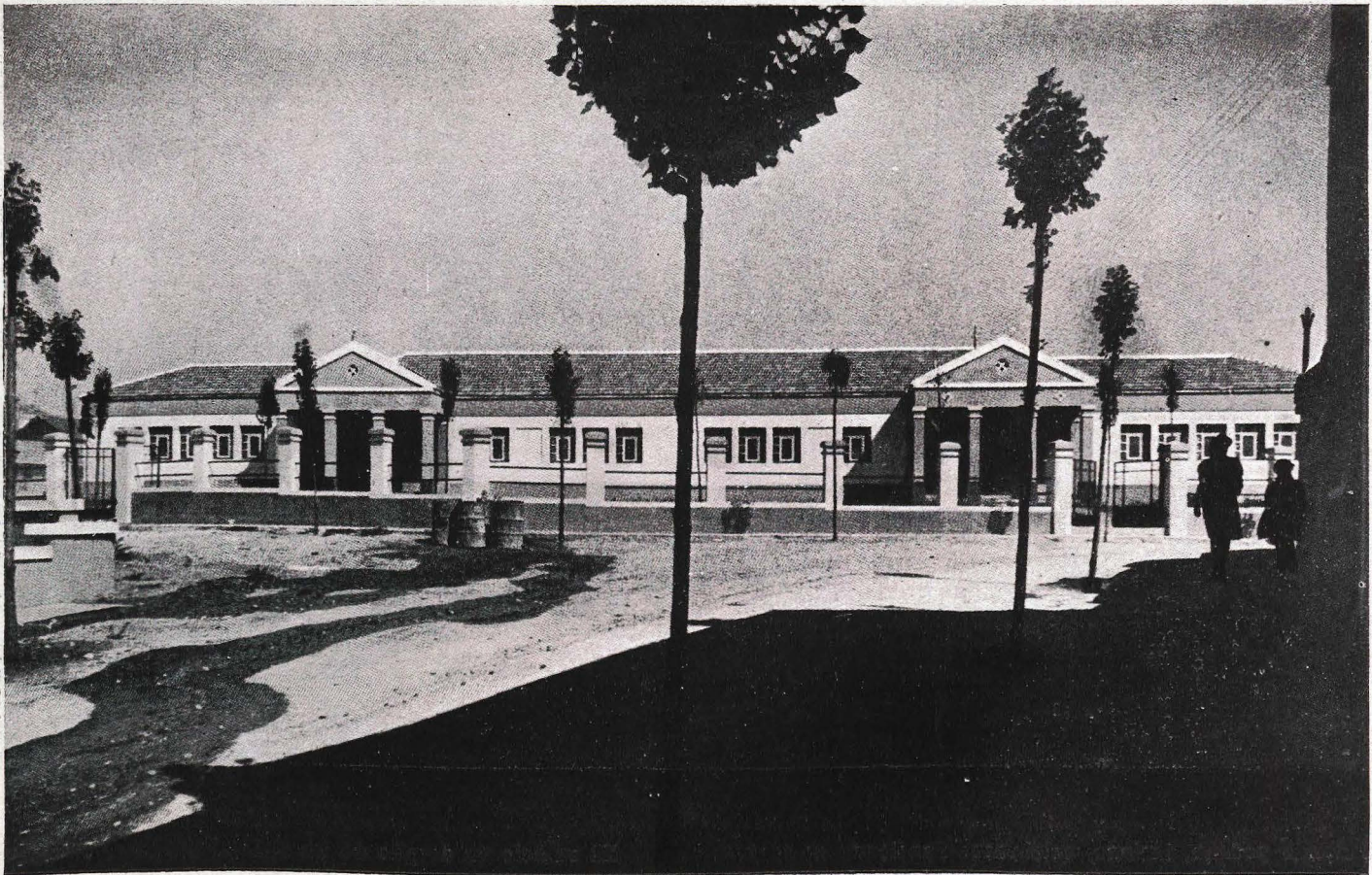

Planta.

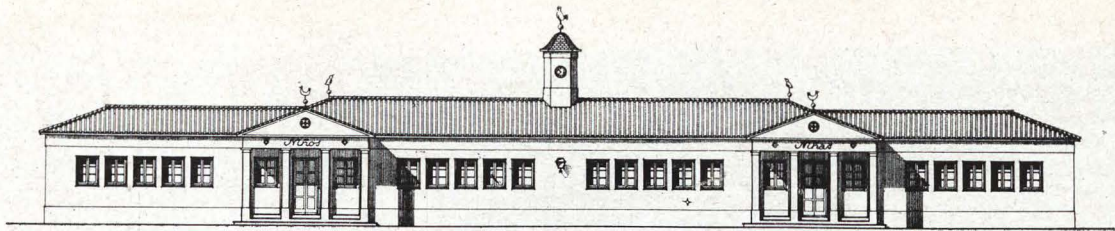

Alzado anterior.

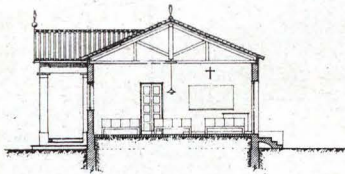

Sección.

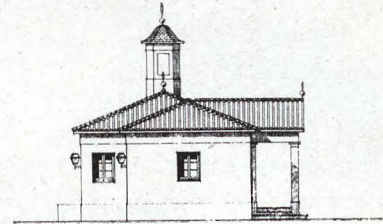

Alzado lateral.

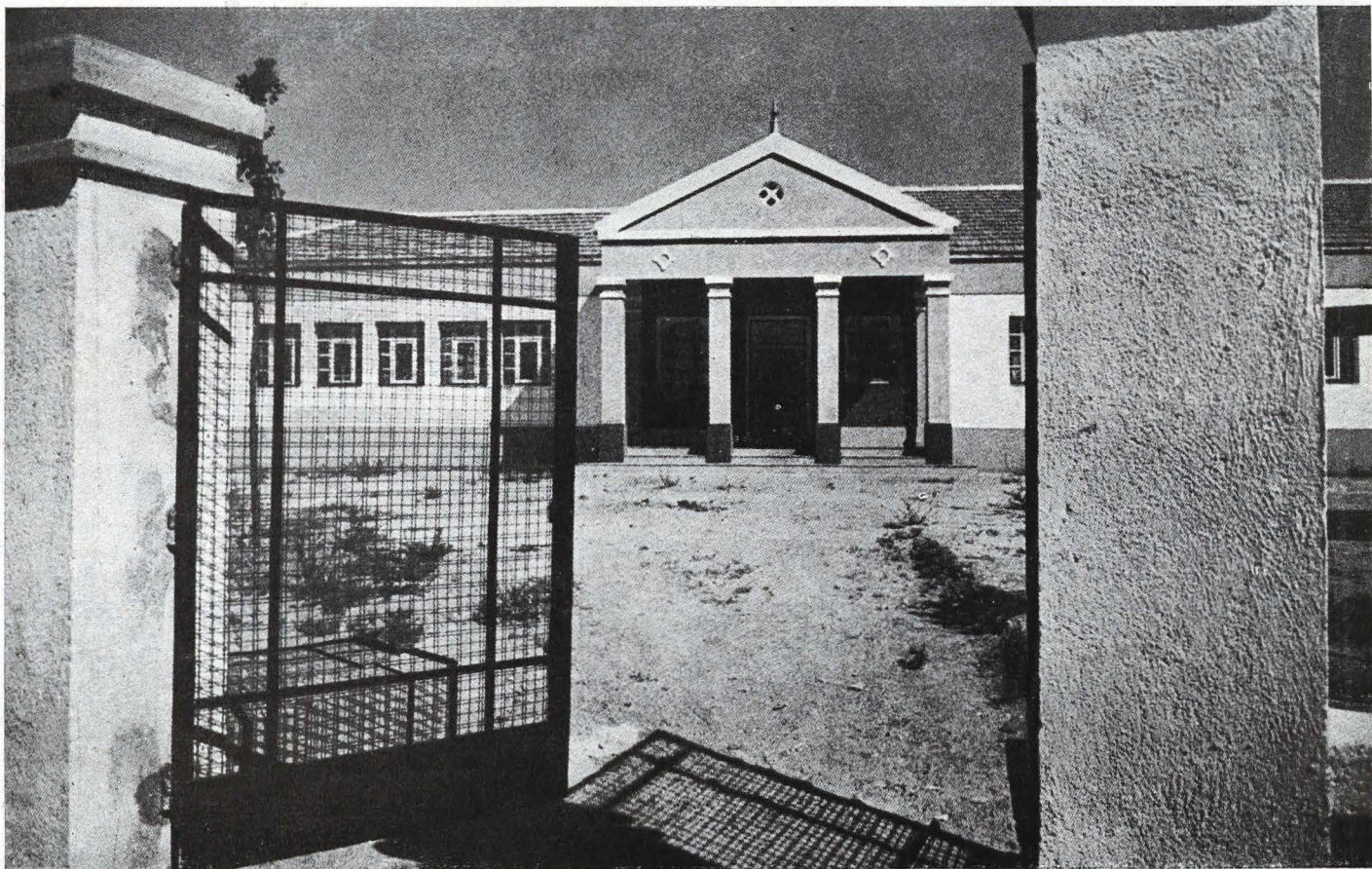

cal donde podrán, incluso, celebrarse funciones de teatro y cinematógrafo, así como conferencias, conciertos, etc.

La construcción del edificio es de fábrica de ladrillo y mortero de cemento, y buscando una economía en ella, se han procurado materiales de clase corriente.

El edificio va dotado de un sistema de calefacción por agua caliente.

Un cerramiento limita el recinto de la escuela y aísla un espacio acotado, donde a las horas de recreo puedan los niños y niñas realizar sus juegos al aire libre.

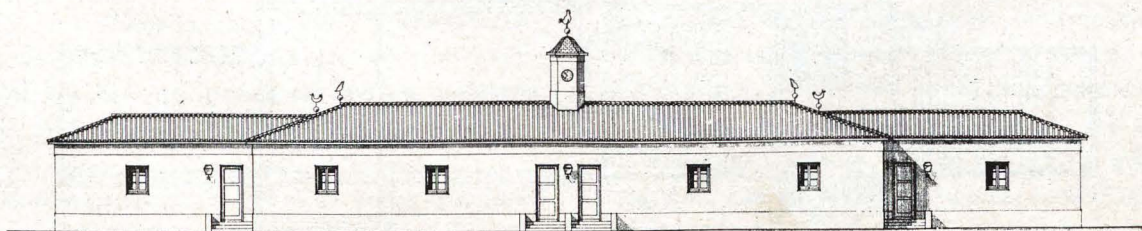

Alzado posterior.

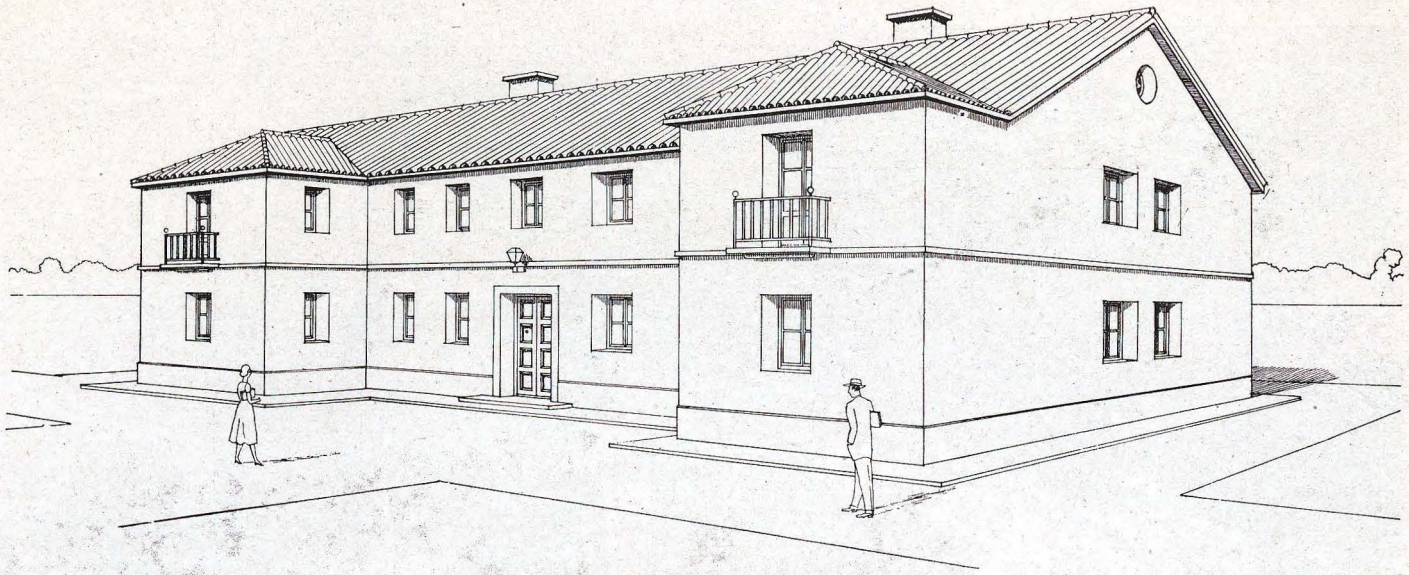

Perspectiva de las viviendas para maestros.

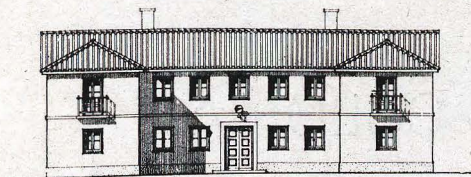

Alzado principal.

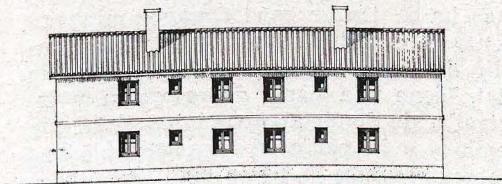

Alzado posterior.

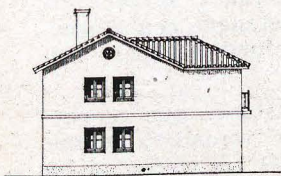

Alzado lateral.

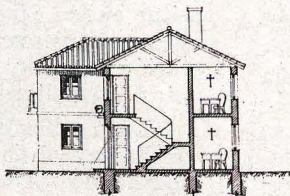

Sección.

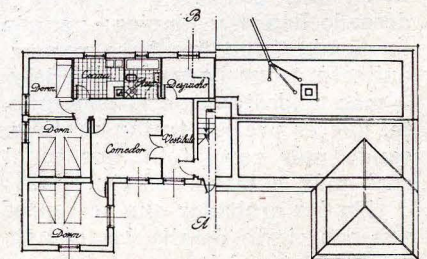

Planta.

## VIVIENDAS PARA MAESTROS

Para no ocupar ninguna vivienda de las construídas en la Colonia, y habiendo espacio suficiente para su emplazamiento dentro del recinto del Grupo Escolar, se han construído las viviendas para maestros, en número de cuatro, distribuídas en dos plantas, y adoptando para su planta la forma de U.

Como la planta indica, cada vivienda se distribuye en vestíbulo, comedor, tres dormitorios, despacho, cocina y cuarto de baño.

Estas cuatro viviendas tendrán un acceso desde la calle por las dos puertas de entrada que se disponen en el cerramiento que limita el recinto de la escuela.